3. MODALITES DE CAPITALISATION

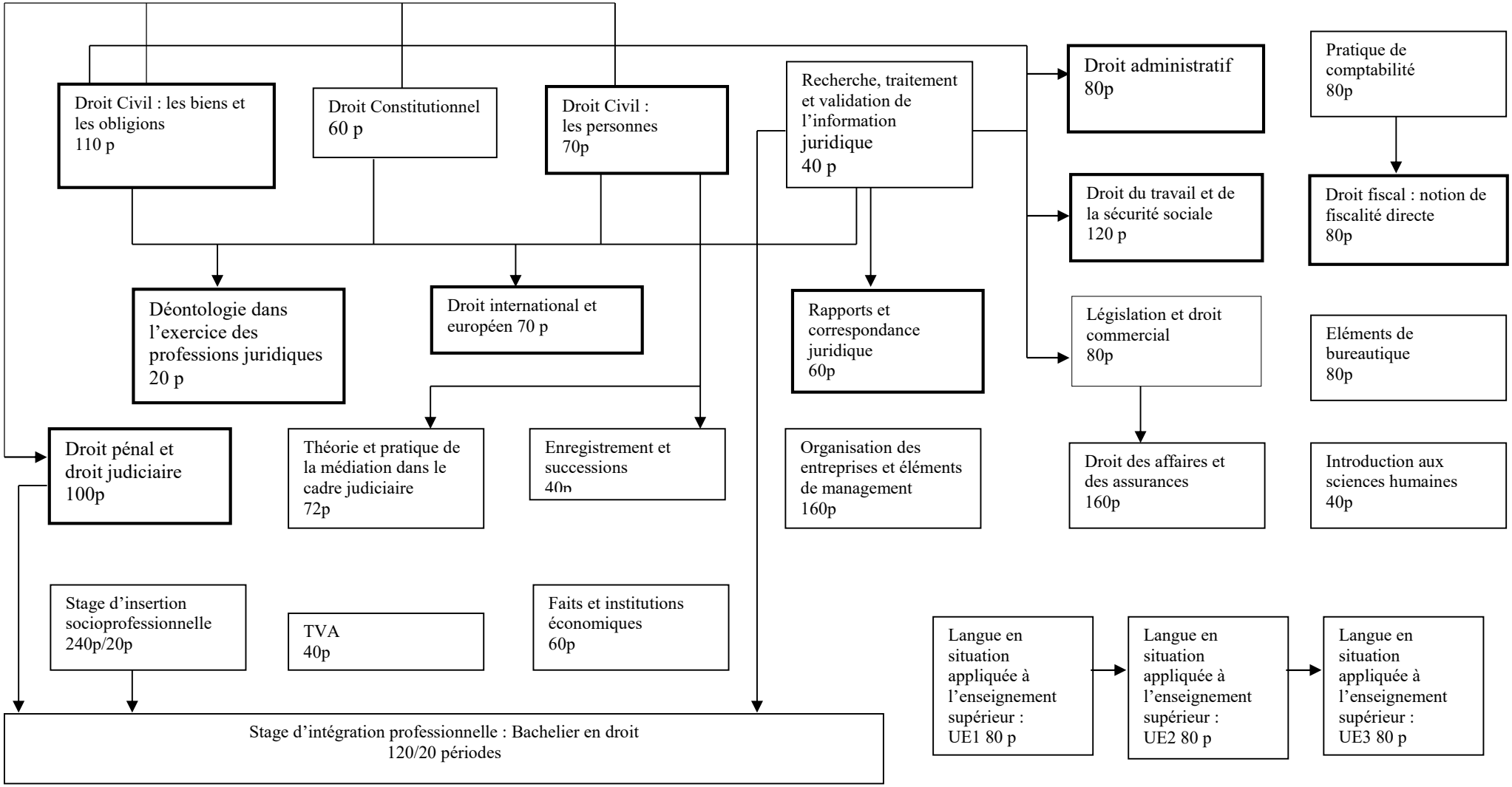

Epreuve intégrée de la section « Bachelier en droit » 160/20